

ÚZEMNÝ PLÁN OBCE LIPTOVSKÉ KĽAČANY

NÁVRH

VÝKRES Č. 5

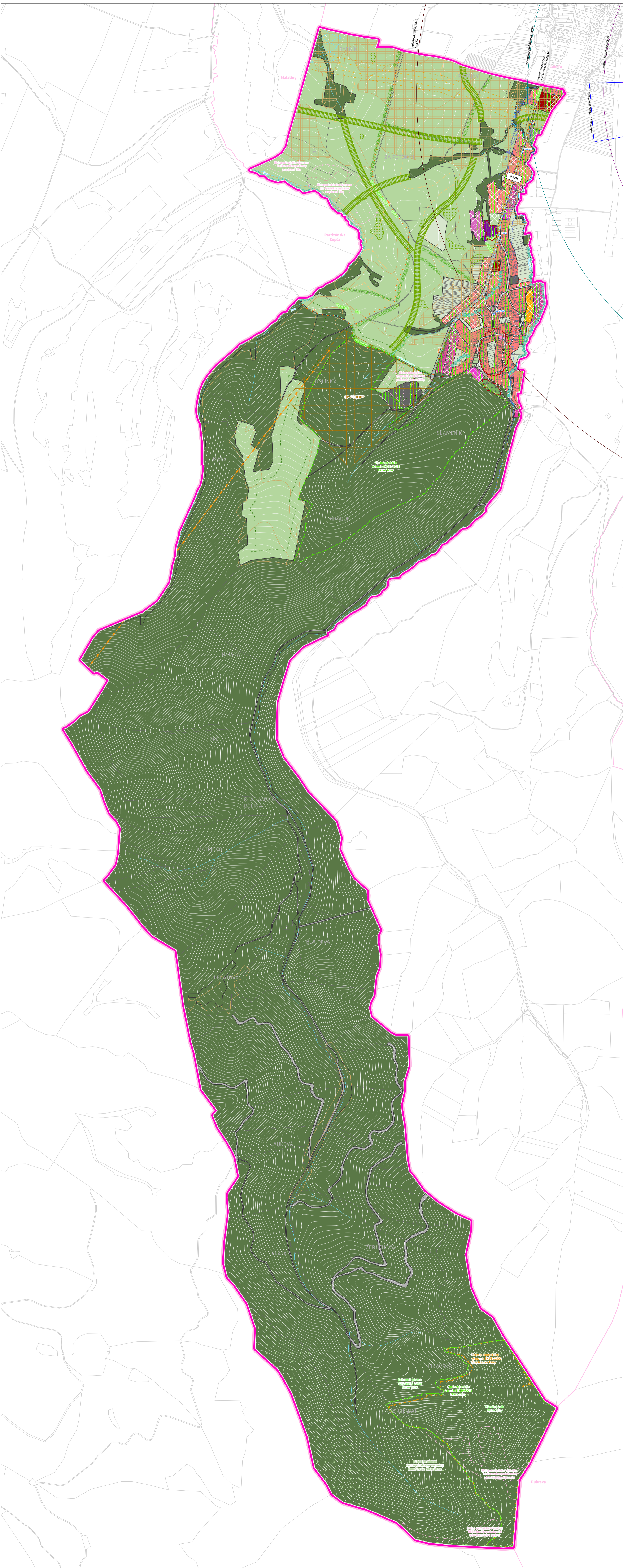
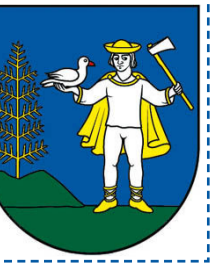

LEGENDA

HRANICE

- | | | |
|------|-------|---|
| STAV | NÁVRH | Hranica riešeného územia |
| STAV | NÁVRH | Hranica zastavaného územia podľa evidencie katastra nehnuteľností |
| STAV | NÁVRH | Hranica zastavaného územia - návrh |

ZARIADENIA TECHNICKEJ INFRAŠTRUKTÚRY

- | | | |
|------|-------|-------------------------|
| STAV | NÁVRH | Trafostanica |
| STAV | NÁVRH | Regulačná stanica plynu |

LIMITY VYUŽITIA ÚZEMIA PODLA OSOBNÝCH PREDPISOV

- | | | |
|------|-------|--|
| STAV | NÁVRH | Ochranné pásmo lesa |
| STAV | NÁVRH | Ochranné pásmo elektrického vedenia |
| STAV | NÁVRH | Ochranné pásmo cesty |
| STAV | NÁVRH | Bezpečnostné pásmo plynovodu |
| STAV | NÁVRH | Ochranné pásmo plynovodu |
| STAV | NÁVRH | Vzletová a približovacia rovina |
| STAV | NÁVRH | PR (prekážková rovina) s obmedzením stavieb vzdušných vedení |
| STAV | NÁVRH | VN - vysokého napätia a VNN - veľmi vysokého napätia Letiska Jasna |
| STAV | NÁVRH | Vodorovná prekážková plocha Letiska Jasna |
| STAV | NÁVRH | Kuželová prekážková plocha Letiska Jasna |

OCHRANA PRÍRODY A TVORBA KRAJINY

- | | | |
|------|-------|--|
| STAV | NÁVRH | Ochranné pásmo Národného parku Nízke Tatry |
| STAV | NÁVRH | Chránené vtáčie územie |
| STAV | NÁVRH | Územie európskeho významu |
| STAV | NÁVRH | Vážený biotop európskeho a národného významu Daphne |
| STAV | NÁVRH | Biokoridor nadregionálneho významu |
| STAV | NÁVRH | Vodný tok |
| STAV | NÁVRH | Záplavová čiara Q100 (povodeň s pravdepodobnosťou opakovania raz za 100 rokov) |
| STAV | NÁVRH | Stromoradie |
| STAV | NÁVRH | Spríevodná zeleň vodných tokov |
| STAV | NÁVRH | Migračné biokoridory |
| STAV | NÁVRH | Interakčný prvok |
| STAV | NÁVRH | Historická krajinná štruktúra |
| STAV | NÁVRH | Hranica BPEJ (Bonitované pôdnoekologické jednotky) |
| STAV | NÁVRH | Chránená BPEJ podľa nariadenia vlády č. 58/2013 Z. z. |
| STAV | NÁVRH | Aktívne zosuvné územie |
| STAV | NÁVRH | Potenciálne zosuvné územie |
| STAV | NÁVRH | Hydromeliórie - drenáž |
| STAV | NÁVRH | Dobyvaci priestor |
| STAV | NÁVRH | Chránené ložiskové územie |
| STAV | NÁVRH | Upravená skládka |
| STAV | NÁVRH | Environmentálna záťaž |

VEREJNÉ DOPRAVNÉ VYBAVENIE

- | | | |
|------|-------|---|
| STAV | NÁVRH | Zastávka verejnej autobusovej dopravy |
| STAV | NÁVRH | Parkovisko |
| STAV | NÁVRH | Cyklotrasa |
| STAV | NÁVRH | Turistická trasa |
| STAV | NÁVRH | Sedačková lanovka - zámer podľa Územného plánu VÚC Žilinského kraja |
| STAV | NÁVRH | Pozemná komunikácia funkčnej triedy B2 |
| STAV | NÁVRH | Pozemná komunikácia funkčnej triedy C2 |
| STAV | NÁVRH | Pozemná komunikácia funkčnej triedy C3 |
| STAV | NÁVRH | Pozemná komunikácia funkčnej triedy D1 |
| STAV | NÁVRH | Pozemná komunikácia funkčnej triedy D2 |
| STAV | NÁVRH | Hlavná pešia komunikácia |

FUNKČNÉ VYUŽITIE

Základný druh funkčného využitia - prípustná skupina stavieb

Bývanie

- jednobytové, dvojbytové a trojbytové budovy
- viacbytové budovy

Vybavenosť

- budovy pre cestovný ruch, ubytovanie a verejné stravovanie
- budovy pre šport a rekreáciu
- budovy pre cestovný ruch, ubytovanie a verejné stravovanie
- budovy pre verejnú správu a administratívu
- budovy pre kultúru a cirkvi
- budovy pre obchod a služby
- budovy pre zdravotníctvo
- budovy pre sociálne služby
- budovy pre kultúru a cirkvi
- budovy pre obchod a služby
- budovy pre zdravotníctvo
- budovy pre sociálne služby
- budovy pre šport a rekreáciu
- stavby pre šport a rekreáciu
- ostatné stavby pre vybavenosť

Technické vybavenie

- budovy pre technickú vybavenosť
- ostatné stavby a zariadenia technickej vybavenosti

Výroba

- budovy pre inú výrobu
- komplexné priemyselné stavby

Verejne prístupné priestranstvá

- verejne prístupné priestranstvá

Produkčná vegetácia a vodstvo

- stavby pre ochranu a tvorbu krajiny - vegetácia

Rekreačná vegetácia a vodstvo

- stavby pre ochranu a tvorbu krajiny - vegetácia

Ekostabilizačná vegetácia a vodstvo

- stavby pre ochranu a tvorbu krajiny - vegetácia
- stavby pre ochranu a tvorbu krajiny - vodstvo

URBANISTICKÉ INTERVENČIE DO ÚZEMIA

- Funkčná a priestorová stabilizácia
- Návrh využitia nových rozvojových plôch

PRIESTOROVÉ USPORIADANIE

- Parcely registra C
- Budovy a objekty
- Vstevnice

VÝKRES OCHRANY PRÍRODY A TVORBY KRAJINY VRÁTANE PRVKOV ÚZEMNÉHO SYSTÉMU EKOLOGICKEJ STABILITY

ETAPA: NÁVRH

| | |
|---------------------|--|
| obstarávateľ | OBEC LIPTOVSKÉ KĽAČANY, LIPTOVSKÉ KĽAČANY 72, 032 14 EUBEĽA |
| spracovateľ | ING. ARCH. ADRIANA MLVČEKOVÁ, PH.D. (PREUKAZ ODBORNEJ SPÔSOBILOSTI 365) |
| hlavný riešiteľ | ING. MATEJ BIZON, PH.D. (AUTORIZOVANÝ ARCHITEKT 2539 AA) |
| zodpovedný riešiteľ | ING. MONIKA LACIMANOVÁ, PH.D. / ING. KRISTÍNA DUNAJOVÁ / ING. MATEJ BIZON, PH.D. |
| dátum | 09/2024 |
| mierka | 1:10 000 |