

ÚZEMNÝ PLÁN OBCE LIPTOVSKÉ KĽAČANY

NÁVRH

VÝKRES Č. 2A.2

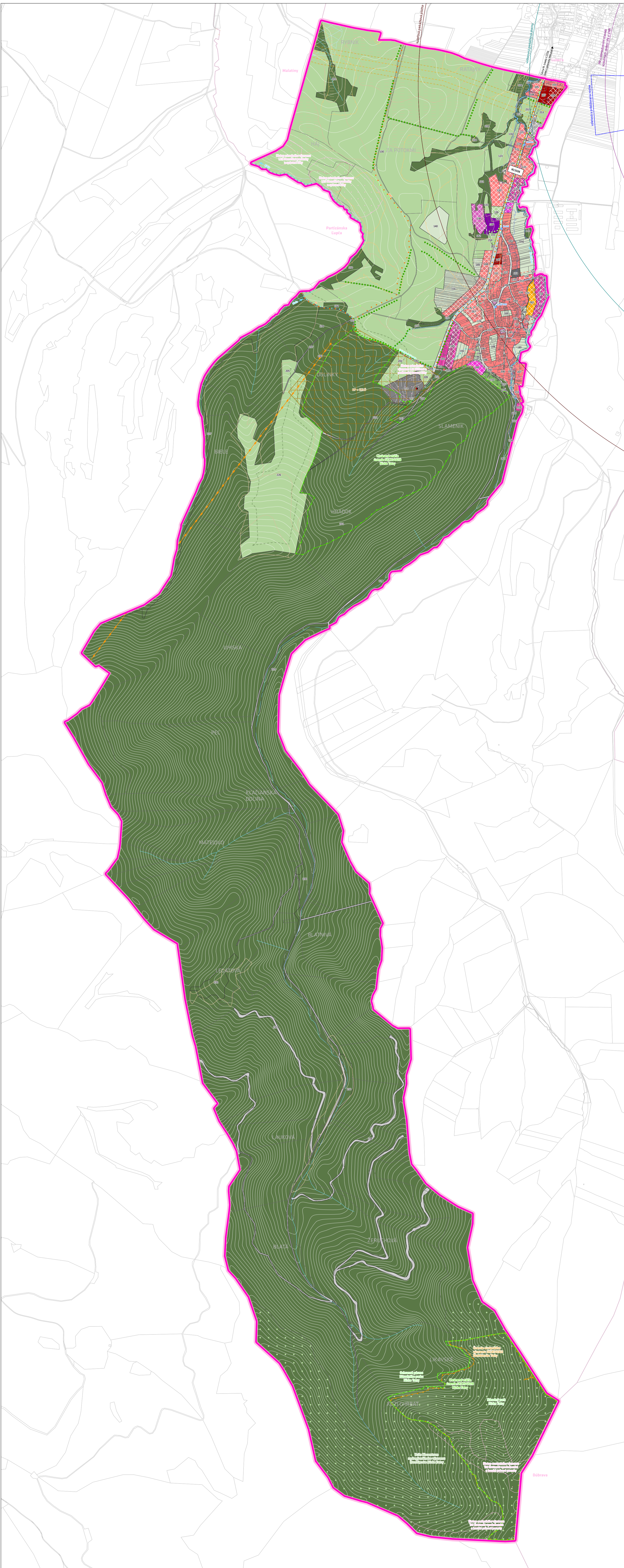

LEGENDA

HRANICE

- STAV: Hranica riešeného územia
- NÁVRH: Hranica zastavaného územia podľa evidencie katastra nehnuteľností
- Hranica zastavaného územia - návrh

ZARIADENIA TECHNICKEJ INFRAŠTRUKTÚRY

- STAV: Trafostanica
- NÁVRH: Regulačná stanica plynu

LIMITY VYUŽITIA ÚZEMIA PODĽA OSOBNÝCH PREDPISOV

- STAV: Ochranné pásmo lesa
- NÁVRH: Ochranné pásmo elektrického vedenia
- Ochranné pásmo cesty
- Bezpečnostné pásmo plynovodu
- Ochranné pásmo plynovodu
- Vzletová a približovacia rovina
- PR (prekážková rovina) s obmedzením stavieb vzdušných vedení
- VN - vysokého napätia a VNN - veľmi vysokého napätia Letiska Jasna
- Vodorná prekážková plocha Letiska Jasna
- Kuželová prekážková plocha Letiska Jasna

OCHRANA PRÍRODY A TVORBA KRAJINY

- STAV: Ochranné pásmo Národného parku Nízke Tatry
- NÁVRH: Chránené vtáčie územie
- Územie európskeho významu
- Vzácný biotop európskeho a národného významu Daphne
- Biokoridor nadregionálneho významu
- Vodný tok
- Záplavová čiara Q100 (povodeň s pravdepodobnosťou opakovania raz za 100 rokov)
- Stromoradie
- Spravidná zeleň vodných tokov
- Hranica BPEI (Bonitované pôdneekologické jednotky)
- Chránená BPEI podľa nariadenia vlády č. 58/2013 Z. z.
- Aktívne zosuvné územie
- Potenciálne zosuvné územie
- Hydromeliórie - drenáž
- Dobyvací priestor
- Chránené ložiskové územie
- Upravená skládka
- Environmentálna záťaž

VEREJNÉ DOPRAVNÉ VYBAVENIE

- STAV: Zastávka verejnej autobusovej dopravy
- NÁVRH: Cyklotrasa
- Turistická trasa
- Sedačková lanovka - zámerný podla Územného plánu VÚC Žilinského kraja
- Pozemná komunikácia funkčnej triedy B2
- Pozemná komunikácia funkčnej triedy C2
- Pozemná komunikácia funkčnej triedy C3
- Pozemná komunikácia funkčnej triedy D1
- Pozemná komunikácia funkčnej triedy D2
- Hlavná pešia komunikácia

FUNKČNÉ VYUŽITIE

Základný druh funkčného využívania - prípustná skupina stavieb

- Bývanie**
 - jednopodlažné, dvojpodlažné a trojpodlažné budovy
 - viacpodlažné budovy

- Vybavenosť**
 - budovy pre cestovný ruch, ubytovanie a verejnú stravovanie
 - budovy pre šport a rekreáciu
 - budovy pre cestovný ruch, ubytovanie a verejnú stravovanie
 - budovy pre verejnú správu a administratívu
 - budovy pre kultúru a cirkev
 - budovy pre obchod a služby
 - budovy pre zdravotníctvo
 - budovy pre sociálne služby
 - budovy pre kultúru a cirkev
 - budovy pre obchod a služby
 - budovy pre zdravotníctvo
 - budovy pre sociálne služby
 - budovy pre šport a rekreáciu
 - stavby pre šport a rekreáciu
 - ostatné stavby pre vybavenosť

- Technické vybavenie**
 - budovy pre technickú vybavenosť
 - ostatné stavby a zariadenia technickej vybavenosti

- Výroba**
 - budovy pre inú výrobu
 - komplexné priemyselné stavby

- Verejne prístupné priestranstvá**
 - verejne prístupné priestranstvá

- Produktívna vegetácia a vodstvo**
 - stavby pre ochranu a tvorbu krajiny - vegetácia

- Rekreačná vegetácia a vodstvo**
 - stavby pre ochranu a tvorbu krajiny - vegetácia

- Ekostabilizačná vegetácia a vodstvo**
 - stavby pre ochranu a tvorbu krajiny - vegetácia
 - stavby pre ochranu a tvorbu krajiny - vodstvo

URBANISTICKÉ INTERVENČIE DO ÚZEMIA

- Funkčná a priestorová stabilizácia
- Návrh využitia nových rozvojových plôch

PRIESTOROVÉ USPORIADANIE

- Parcely registra C
- Budovy a objekty
- Vrstevnice

OZNAČENIE SKUPINY POZEMKOV (REGULAČNÉHO BLOKU)

- 101 Skupina pozemkov

KOMPLEXNÝ VÝKRES PRIESTOROVÉHO USPORIADANIA

výkres č. 2A.2 A FUNKČNÉHO VYUŽITIA

ETAPA: NÁVRH

obstarávateľ	OBEC LIPTOVSKÉ KĽAČANY, LIPTOVSKÉ KĽAČANY 72, 032 14 LUBEĽA
spracovateľ	ING. ARCH. ADRIANA MYNČEKOVÁ, PH.D. (PREUKÁZ ODBORNEJ SPÓSLOBISTI 365)
hlavný riešiteľ	INŠTITÚT PRIESTOROVÉHO PLÁNOVANIA, LUBĽANSKÁ 1, 831 02 BRATISLAVA
zodpovedný riešiteľ	ING. MATÚŠ BIZÓN, PH.D. (AUTORIZOVANÝ ARCHITEKT 2539 AA)
iný zodpovedný riešiteľ	ING. KRISTÍNA DUNAJOVÁ, ING. MATÚŠ BIZÓN, PH.D., MGR. FILIP POLONSKÝ, PH.D., ING. ARCH. LUBOMÍR KĽAUČO
dátum	09/2024
mierka	1:10 000